Чертеж линий, обозначающие дороги, улицы, проезды линии связи, объекты инженерной и транспортной инфраструктур, проходы к водным объектам общего пользования и их береговым полосам (фрагмент листа ГП-3.2 и ГП-3.4). М1:2000. Условные обозначения.

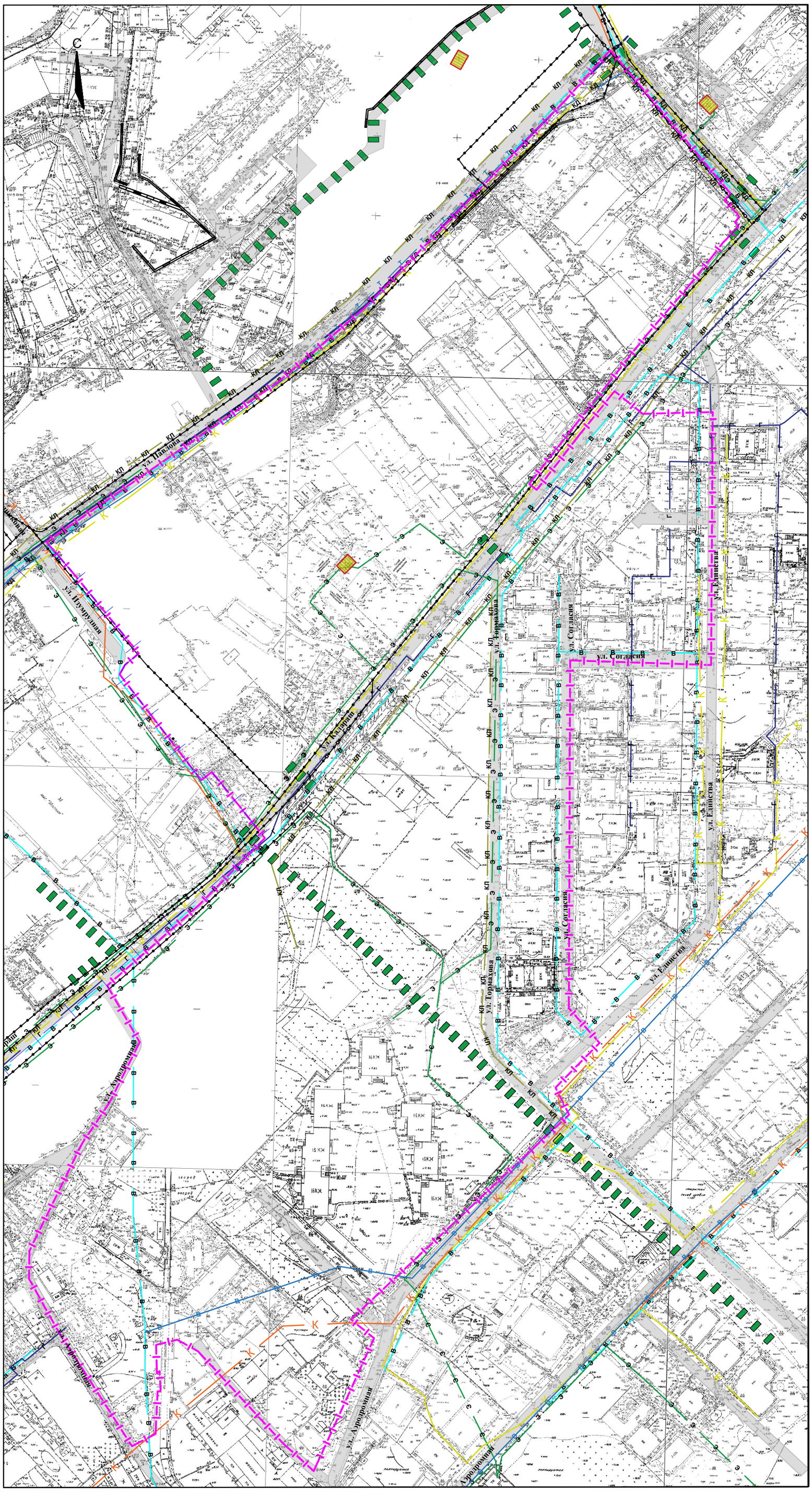

Условные обозначения	
-I—I—I-	Граница проектируемой территории
	Дороги, проезды (существующие)
	Пешеходные пути
	ТП существующие
В	Водопроводная сеть (существующая)
К	Канализация (существующая)
Г	Газопровод (существующий)
Э	Электрокабель (существующий)
КЛ	Сети ливневой канализации
КД	Канализация дренажная
К	Канализация самотечная (проектируемая)
В	Сеть водопроводная (проектируемая)
	Кабель подземной линии связи
Т	Сети теплотрассы
	Стенка подпорная
ул. Павлова	Название улиц

Согласовано:

Взам. инв.№

Подпись и дата

Инв.№ подл.

Изм.	Кол.уч.	Лист	№док.	Подп.	Дата
Проверил		Гридасова			01.18
Выполнил		Почувалов			01.18
Н.контроль		Чмиленко			01.18

Документация по планировке территории (проект планировки территории) по объекту: «Проект планировки территории Лазаревского района города-курорта Сочи» (Корректировка)

Том 1.Основная часть проекта планировки территории. Корректировка

Стадия	Лист	Листов
П	ГП-3	

Чертеж линий, обозначающие дороги, улицы, проезды линии связи, объекты инженерной и транспортной инфраструктур, проходы к водным объектам общего пользования и их береговым полосам (фрагмент листа ГП -3.2 и ГП-3.4).М1:2000. Условные обозначения.

ООО "Земельно-архитектурная мастерская"